

SEZIONE A-A - 1:100 - PIAZZALE ESISTENTE

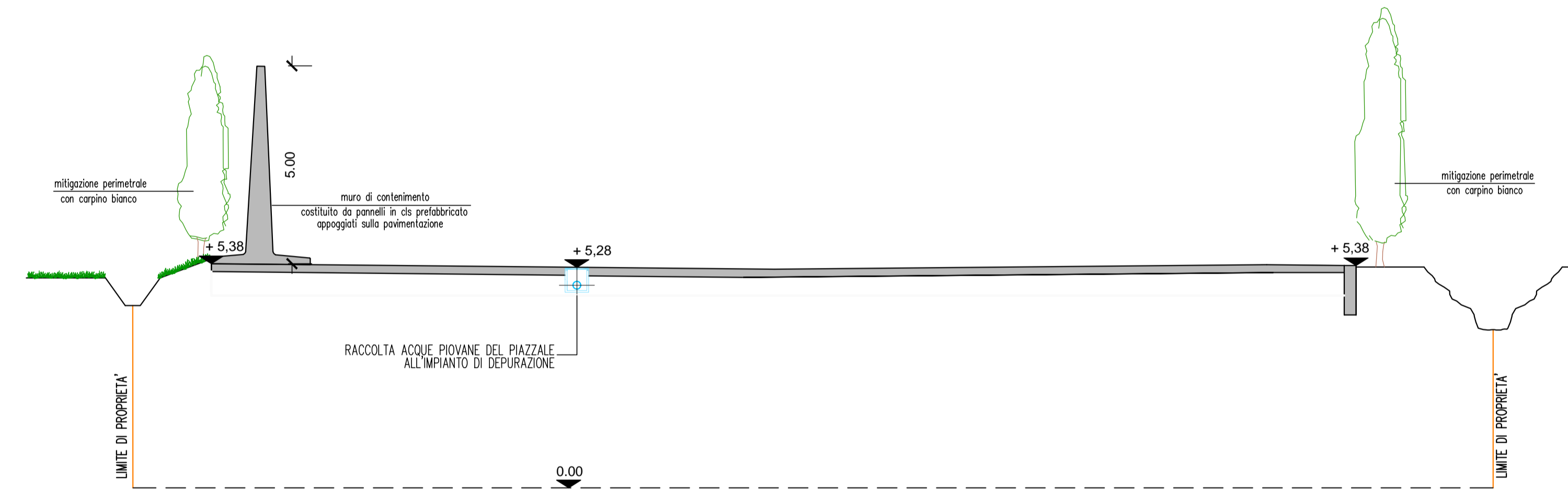

SEZIONE B-B - 1:100 - PIAZZALE IN PROGETTO

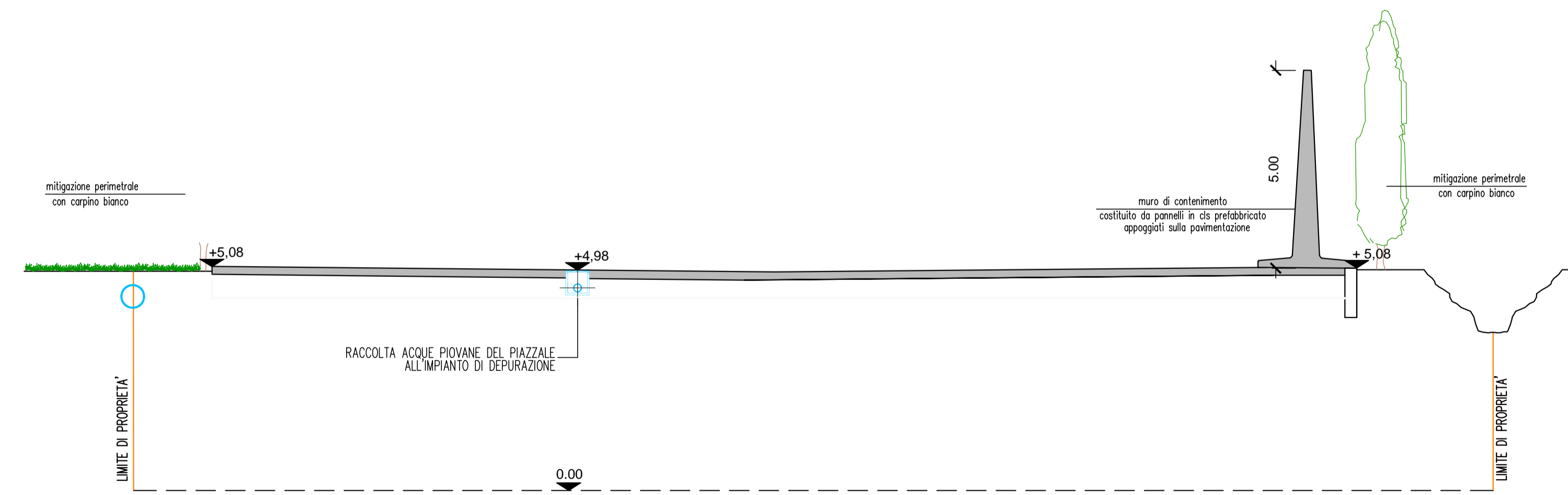

SEZIONE C-C - 1:100 - PIAZZALE IN PROGETTO

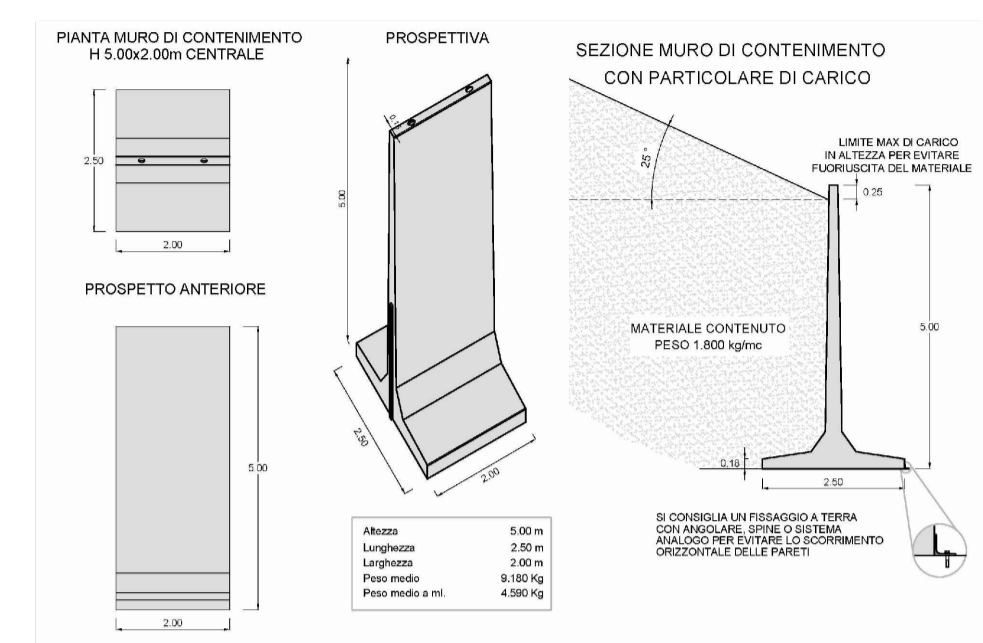

PARTICOLARI MURI DI CONTENIMENTO IN CLS

Comune di Salgareda  
Provincia di Treviso

# METALMARCA s.r.l.

IMPIANTO DI RECUPERO RIFIUTI NON PERICOLOSI  
Via Risorgimento 12

DOMANDA DI AUTORIZZAZIONE art.208 D.Lgs.152/06  
E VALUTAZIONE DI IMPATTO AMBIENTALE

SEZIONI PIAZZALE scala 1:100 tavola 5

**METALMARCA s.r.l.**  
Viale della Libertà, 66 - 31057 SILEA (TV)  
C.F. - P.I. - Reg. Imp. n. 03829620263  
Tel. 0422.744052 - Fax. 0422.804782  
E-mail: info@metalmarca.it  
Luogo destinat.: Via Risorgimento, 12  
31040 SALGAREDA (TV)

maggio 2017

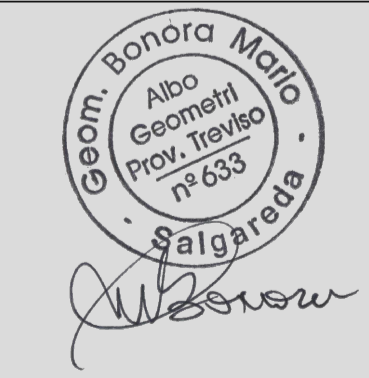

dei geometri mario bonora  
giovanni malisani  
daniele bonotto

via Provinciale Ovest 54 31040 Salgareda (TV) c.f. e p.iva 01586720268  
tel. 0422/858030 fax 0422/859500 e-mail info@studiotecnicobonora.it