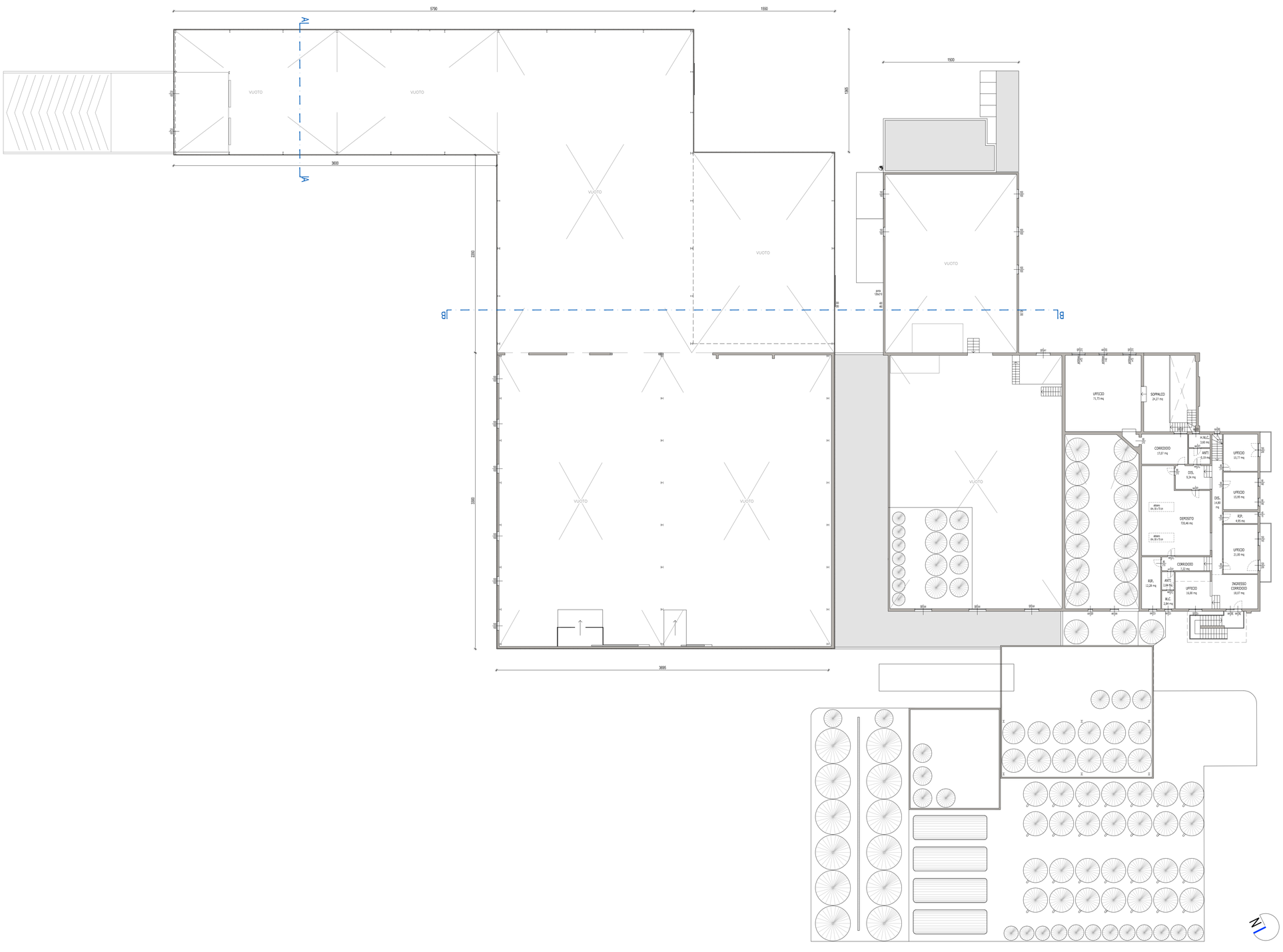

PIANTA PIANO PRIMO
Scala 1:200

PROVINCIA di TREVISO
COMUNE di SALGAREDA

PROCEDURA S.U.A.P. IN VARIANTE AL P.I. E AL P.A.T. RISTRUTTURAZIONE ED AMPLIAMENTO DELLA CASA VINICOLA "BOSCO MALERA"

(ai sensi dell'art. 4 della L.R. 55 del 31.12.2012)

COMMITTENTE: Casa Vinicola Bosco Malera Srl
via Correr, 17 - 31040 Salgareda (TV)
tel. 0422 807818 - P.IVA 001911530260

Casa Vinicola "Bosco Malera"
STATO DI FATTO
Fabbricato A - Pianta piano primo

CODICE ELABORATO: P862 (CODICE COMMESSA) 01 (OPERA) D (FASE) 008 (PROGRESSIVO) 0 (SUB) 0A3 (REV ARG DIV)

REV.	DESCRIZIONE	DATA	REDATTO	VERIFICATO	APPROVATO
3					
2					
1					
0	1ª EMISSIONE	OTTOBRE 2017	PROTECO	PROTECO	PROTECO

PROGETTO ARCHITETTONICO

PROTECO engineering
PROTECO engineering s.r.l.
San Dona' di Piave (VE) - 30027, Via C. Battisti, 39 - tel. +39 0421 54589 - fax +39 0421 54532
mail: proteconeg@proteconeg.com - mail PEC: proteconegineeringsrl@legalmail.it - P.I. 03952490278

COORDINATORE DEL PROGETTO:
ARCH. VALTER GRANZOTTO

ARCH. EMILIANO GRANZOTTO
ARCH. ALESSANDRO CAGNIN

NORD EST PROGETTI s.r.l.
ING. DANTE TEDDI
ING. ROBERTO ROSETTO
San Dona' di Piave (VE) - 30027, Galleria Leon Bianco, 14/C
tel.+39 0421 330350 - fax+39 0421 330661 - mail: nepsrl@nepsrl.com

SCALA: 1:200
FILE: P862D1D00800A3.dwg
CTB: ARCHITETTURA

Il presente elaborato è di proprietà di PROTECO e non può essere riprodotto o trasmesso a terzi anche in modo parziale senza autorizzazione scritta