

PROSPETTO OVEST
Scala 1:200

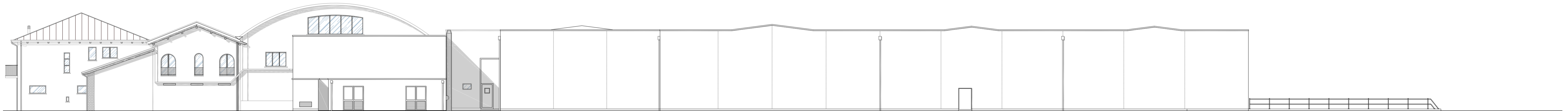

PROSPETTO EST
Scala 1:200

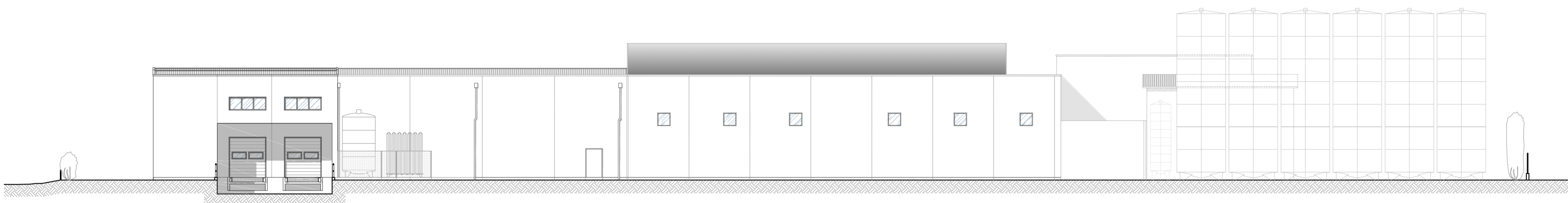

PROSPETTO NORD
Scala 1:200



PROSPETTO SUD
Scala 1:200

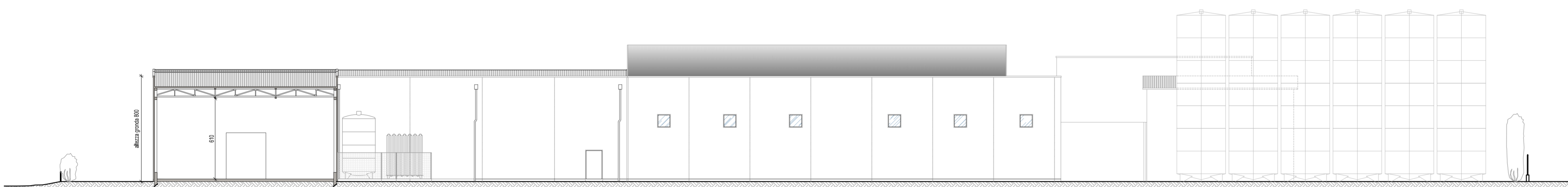

SEZIONE A-A
Scala 1:200

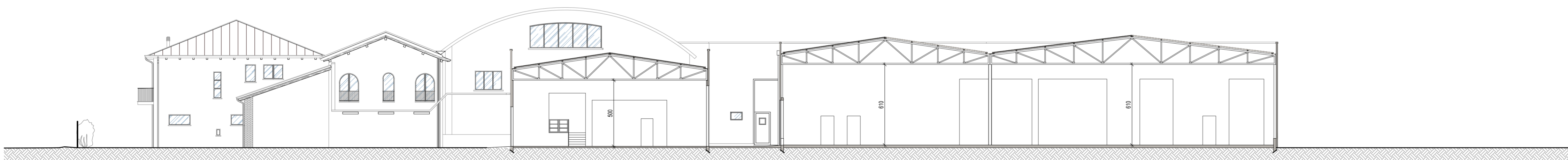

SEZIONE B-B
Scala 1:200

PROVINCIA di TREVISO
 COMUNE di SALGAREDA
PROCEDURA S.U.A.P. IN VARIANTE AL P.I. E AL P.A.T.
RISTRUTTURAZIONE ED AMPLIAMENTO
DELLA CASA VINICOLA "BOSCO MALERA"
 (ai sensi dell'art. 4 della L.R. 55 del 31.12.2012)

COMMITTENTE: Casa Vinicola Bosco Malera Srl
 via Corner, 17 - 31040 Salgareda (TV)
 tel. 0422 807818 - P.IVA 001911530280

CODICE ELABORATO **0100**
P86201D
CODICE COMANDA OPERA FASE PROGRESSIVO SUB REV ARCO CVT

REV.	DESCRIZIONE	DATA	REDATTO	VERIFICATO/APPROVATO
3				
2				
1				
0	1ª EMISSIONE	OTTOBRE 2017	PROTECO	PROTECO

PROTECO engineering s.r.l.
San Donà di Piave (VE) - 30027, Via C. Battisti, 39 - tel. +39 0421 54589 - fax +39 0421 54532
 mail: protecoeng@protecoeng.com - mail PEC: protecoengineering@pec.protecoeng.it - P.I. 03032400278

COORDINATORE DEL PROGETTO:
ARCH. VALTER GRANZOTTO
ING. SERENO GRANZOTTO
 ARCH. ALESSANDRO CASINI

NORD EST
PROGETTI s.r.l.
ING. UMBERTO TOSI
 ING. ROBERTO ROSSETTO
San Donà di Piave (VE) - 30027, Calle della Croce Bianco, 14/C
 tel. +39 0421 330250 - fax +39 0421 330661 - mail: nord.est@progetti.com

SCALE: 1:200
 FILE: P86201D01000A4.dwg
 CTB: ARCHITETTURA

Il presente elaborato è di proprietà di PROTECO e non può essere riprodotto o trascritto o usato in modo parziale senza autorizzazione scritta.