

FABBRICATO B

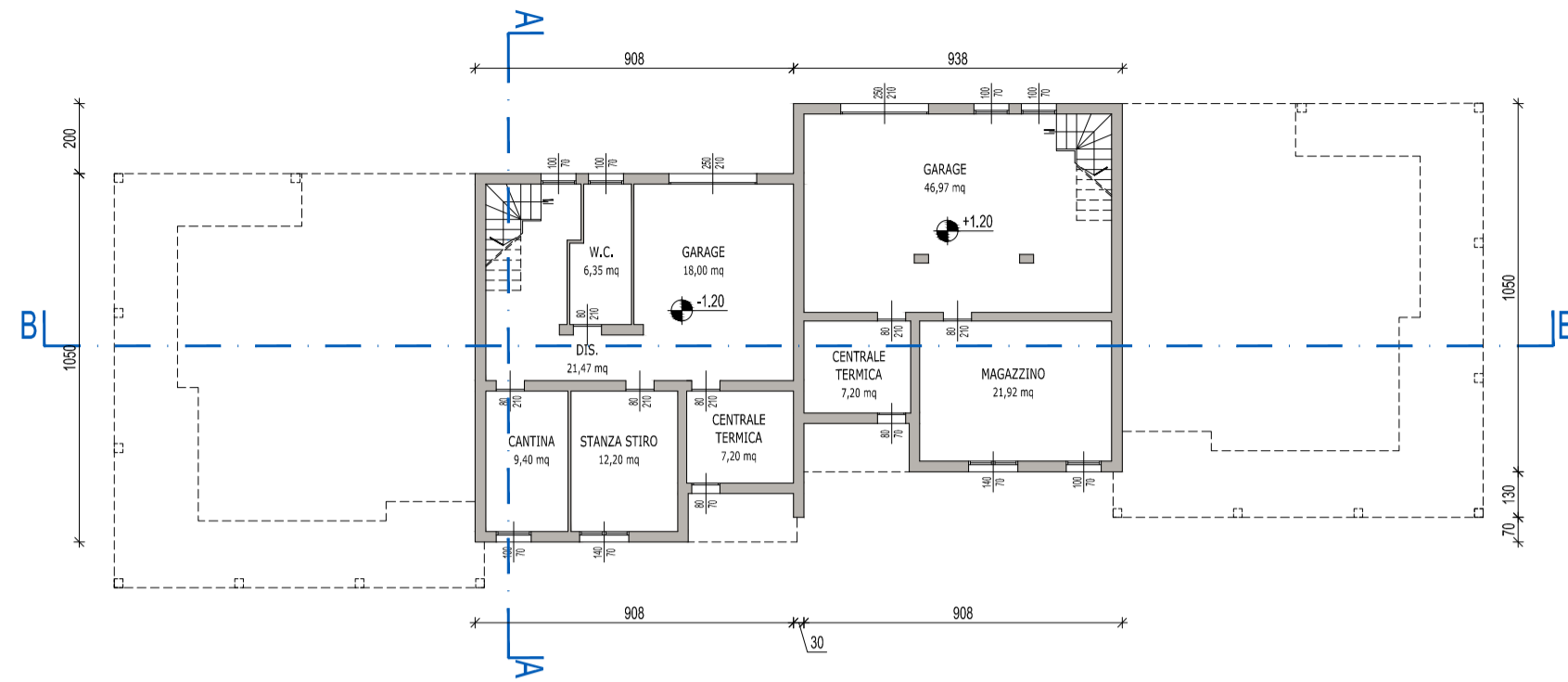

PIANTA SEMINTERRATO
Scala 1:200

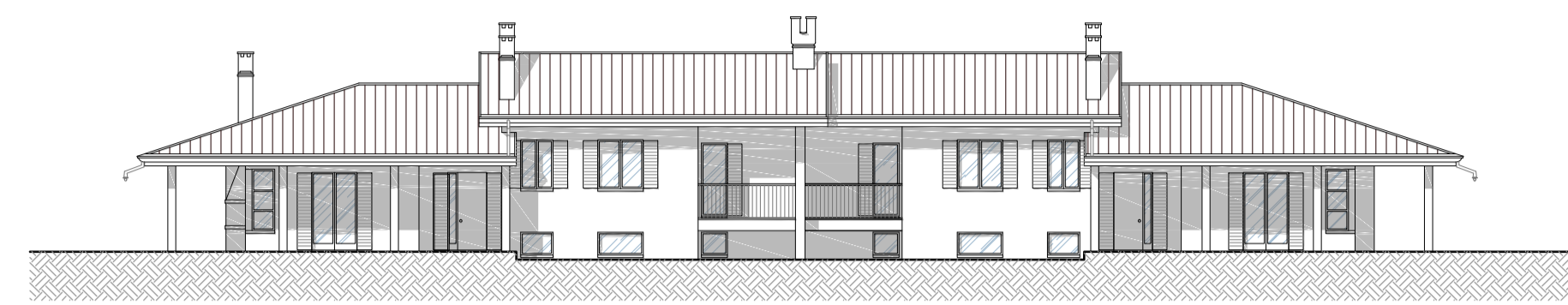

PROSPETTO OVEST
Scala 1:200

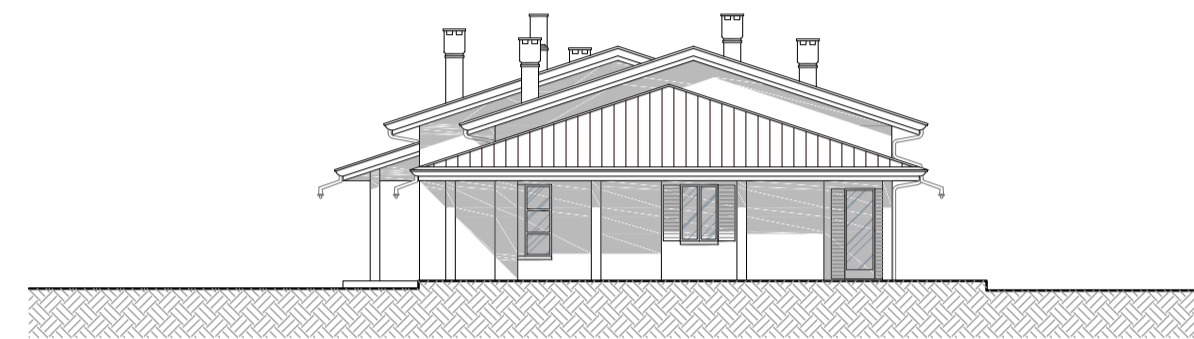

PROSPETTO SUD
Scala 1:200



PROSPETTO EST
Scala 1:200

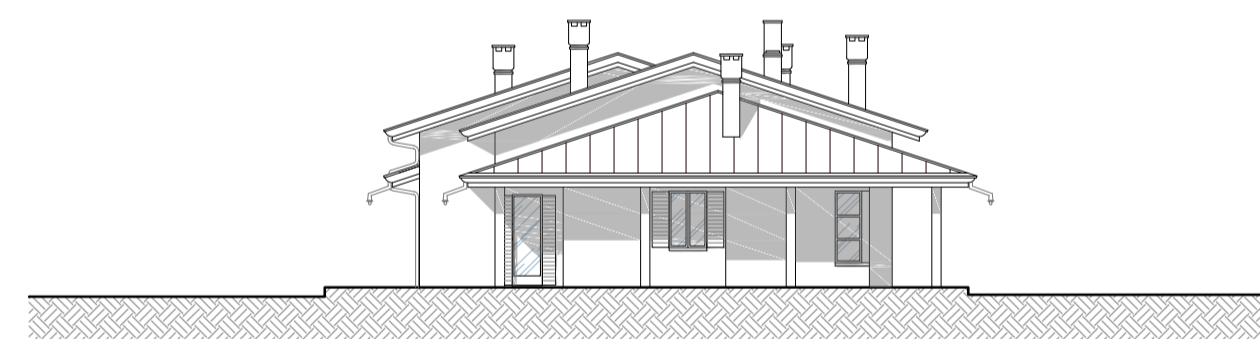

PROSPETTO NORD
Scala 1:200

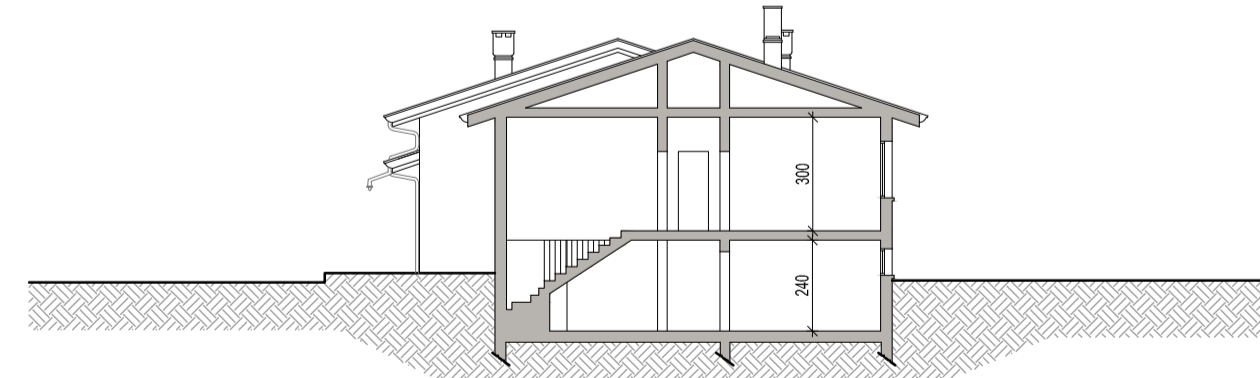

SEZIONE A-A
Scala 1:200

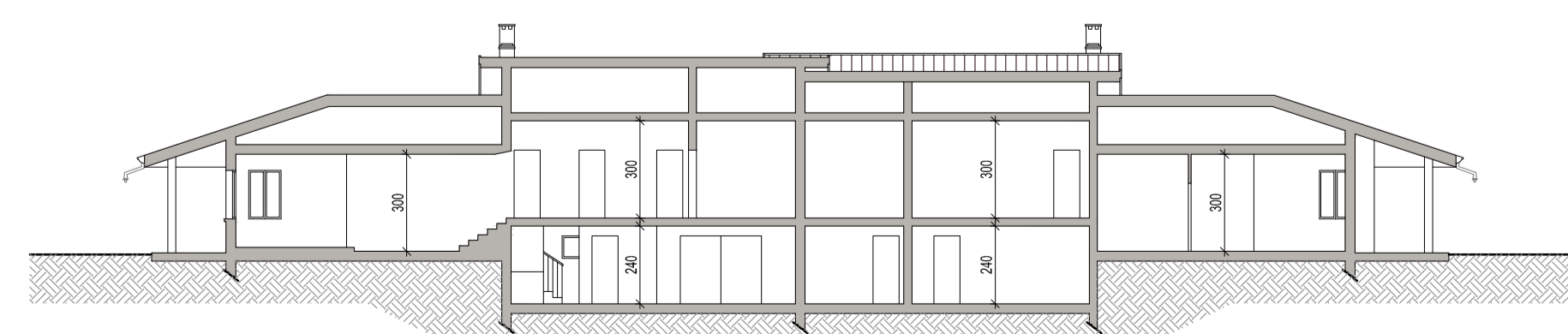

SEZIONE B-B
Scala 1:200

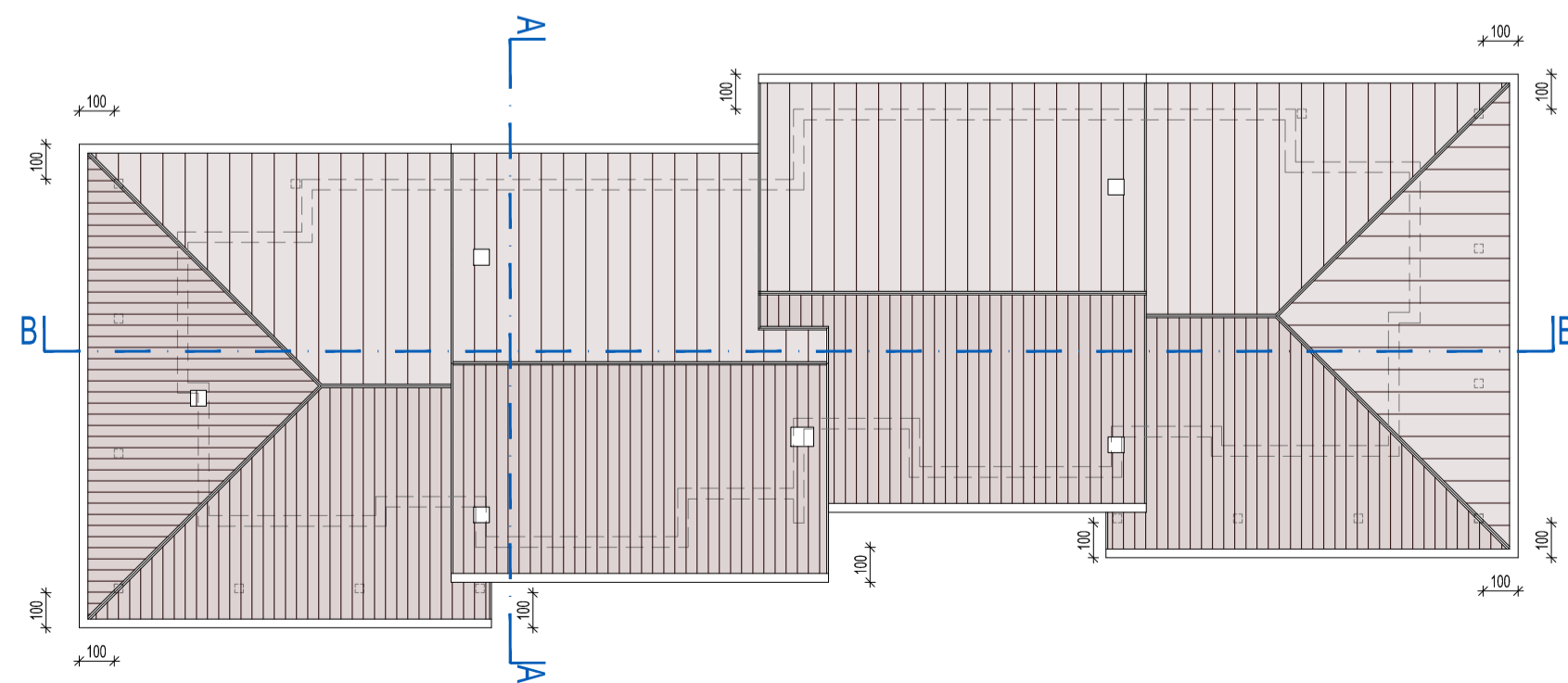

PIANTA DELLA COPERTURA
Scala 1:200

FABBRICATO C - INVARIATO

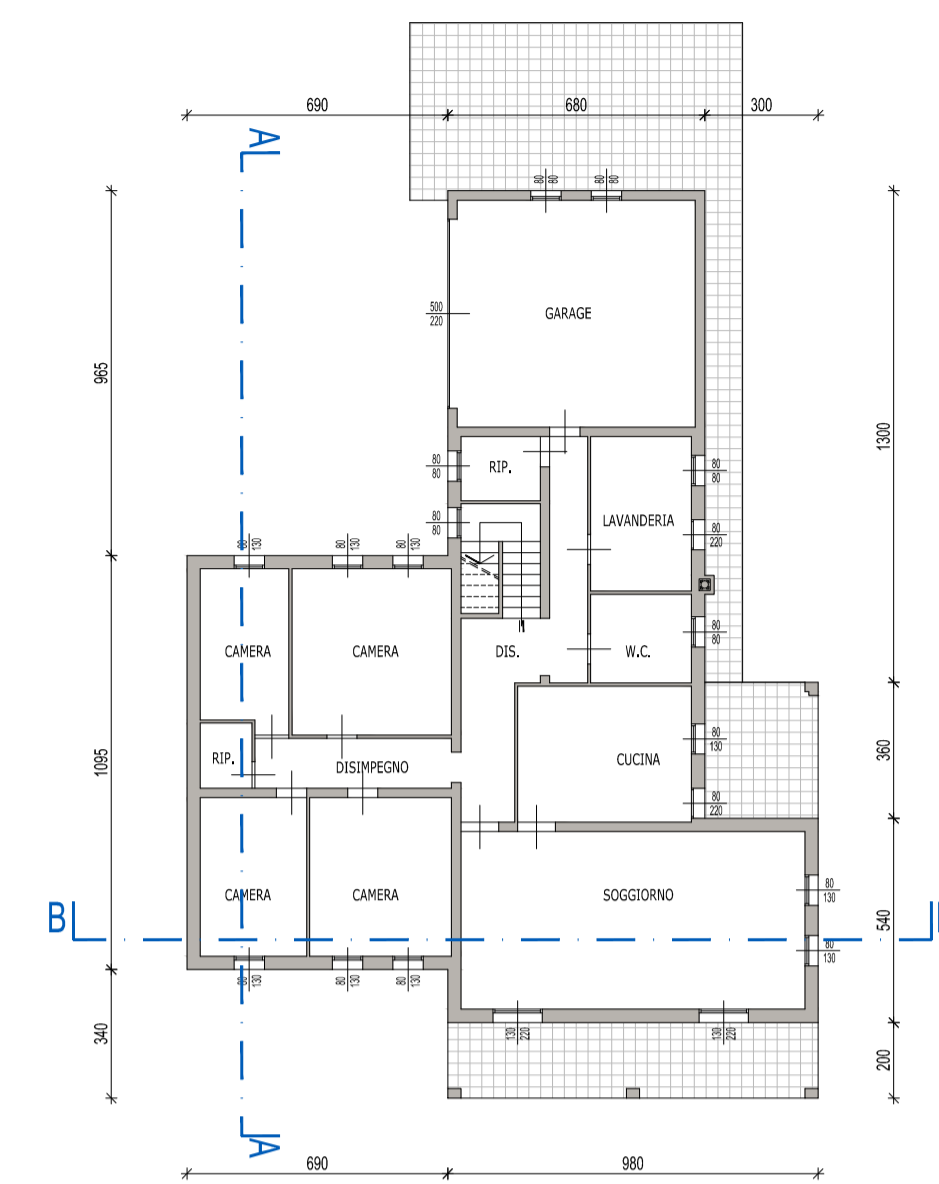

PIANTA PIANO TERRA
Scala 1:200

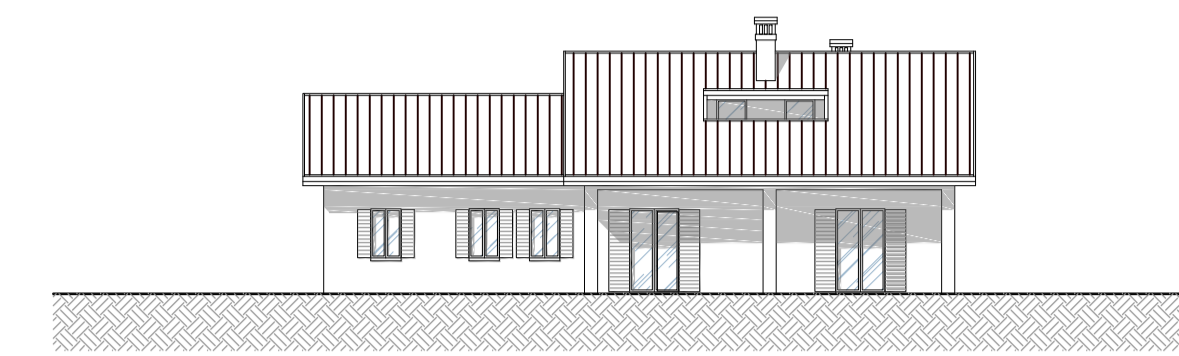

PROSPETTO OVEST
Scala 1:200

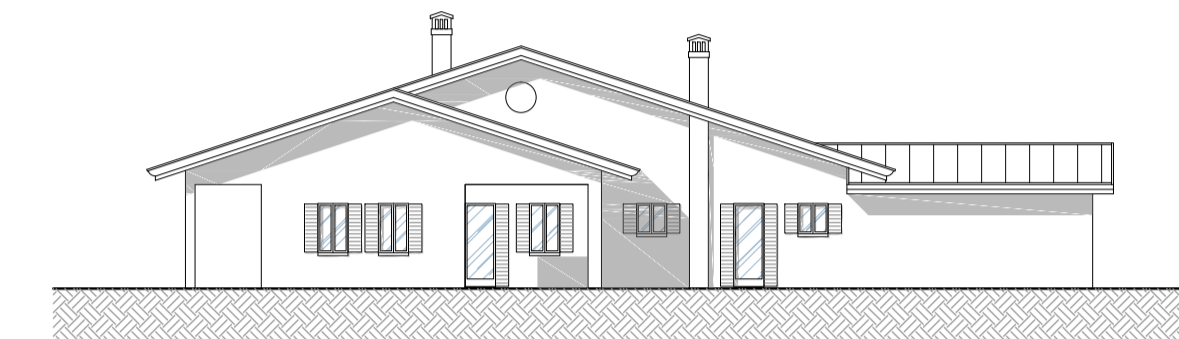

PROSPETTO SUD
Scala 1:200

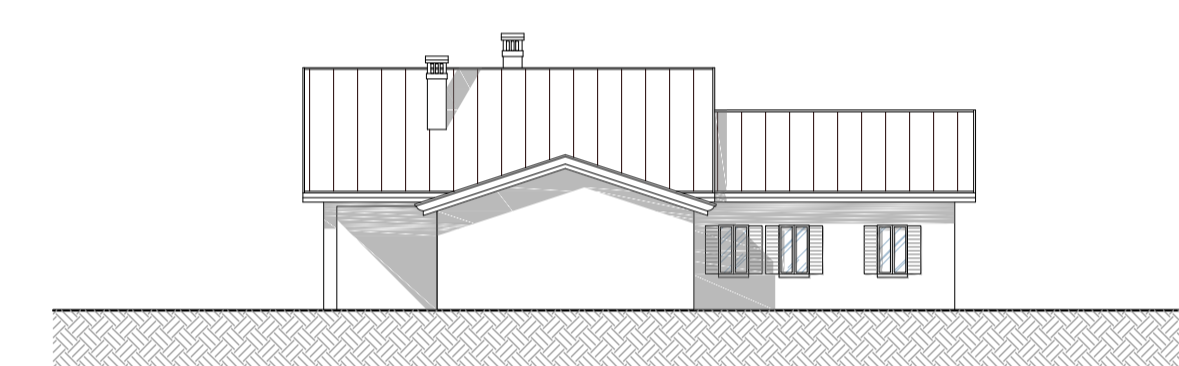

PROSPETTO EST
Scala 1:200

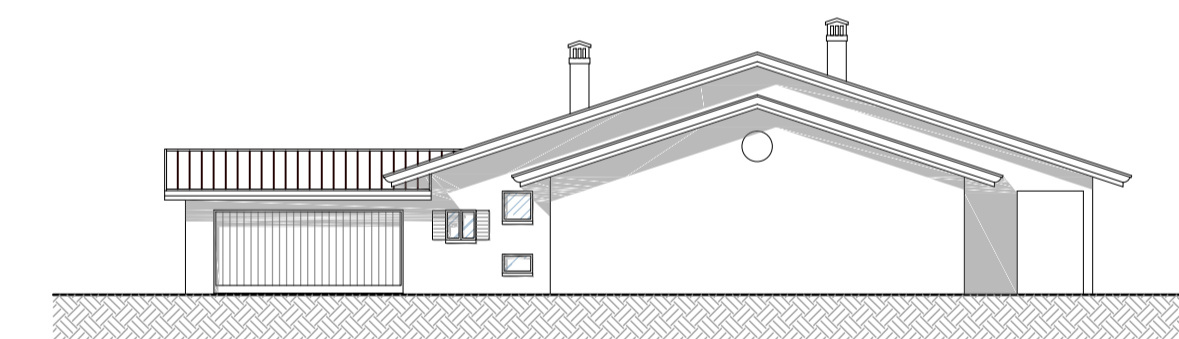

PROSPETTO NORD
Scala 1:200

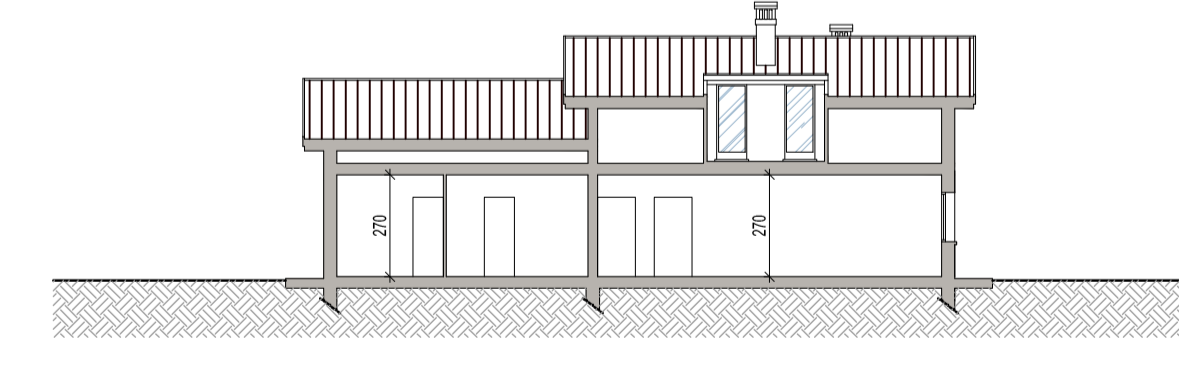

SEZIONE A-A
Scala 1:200

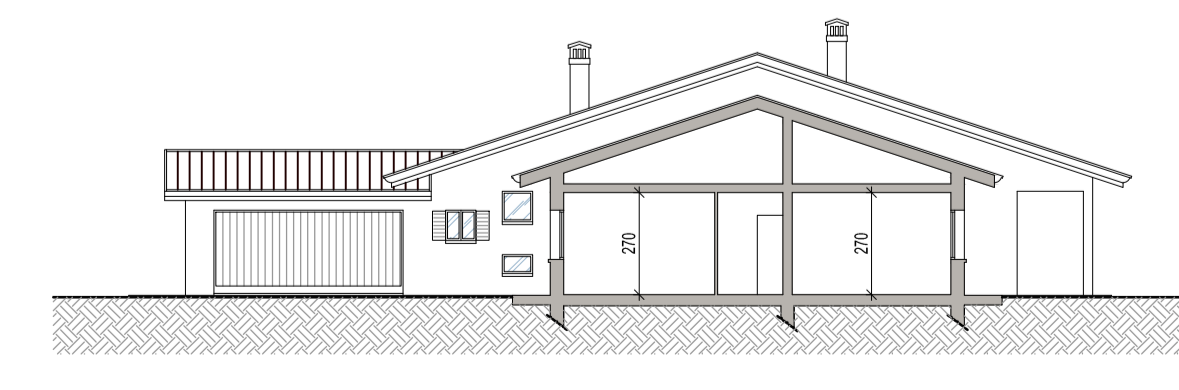

SEZIONE B-B
Scala 1:200

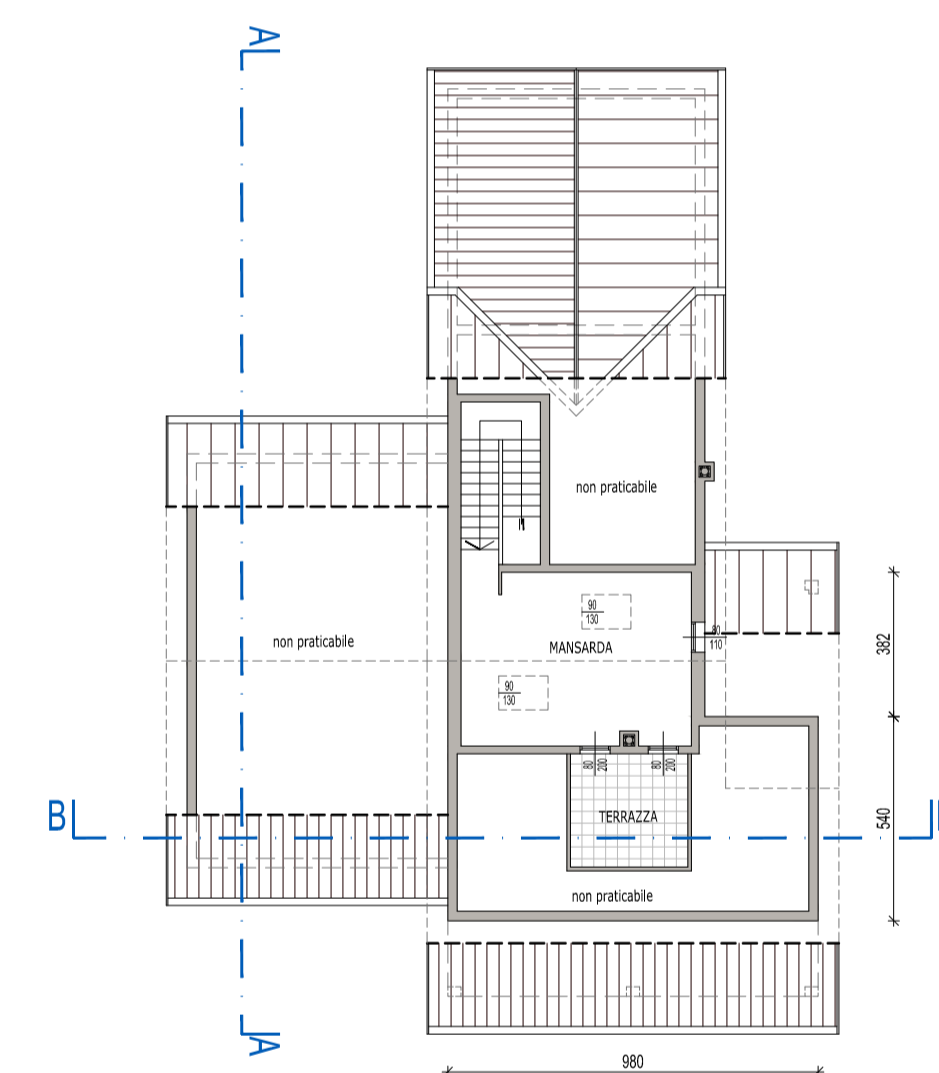

PIANTA SOTTOTETTO
Scala 1:200

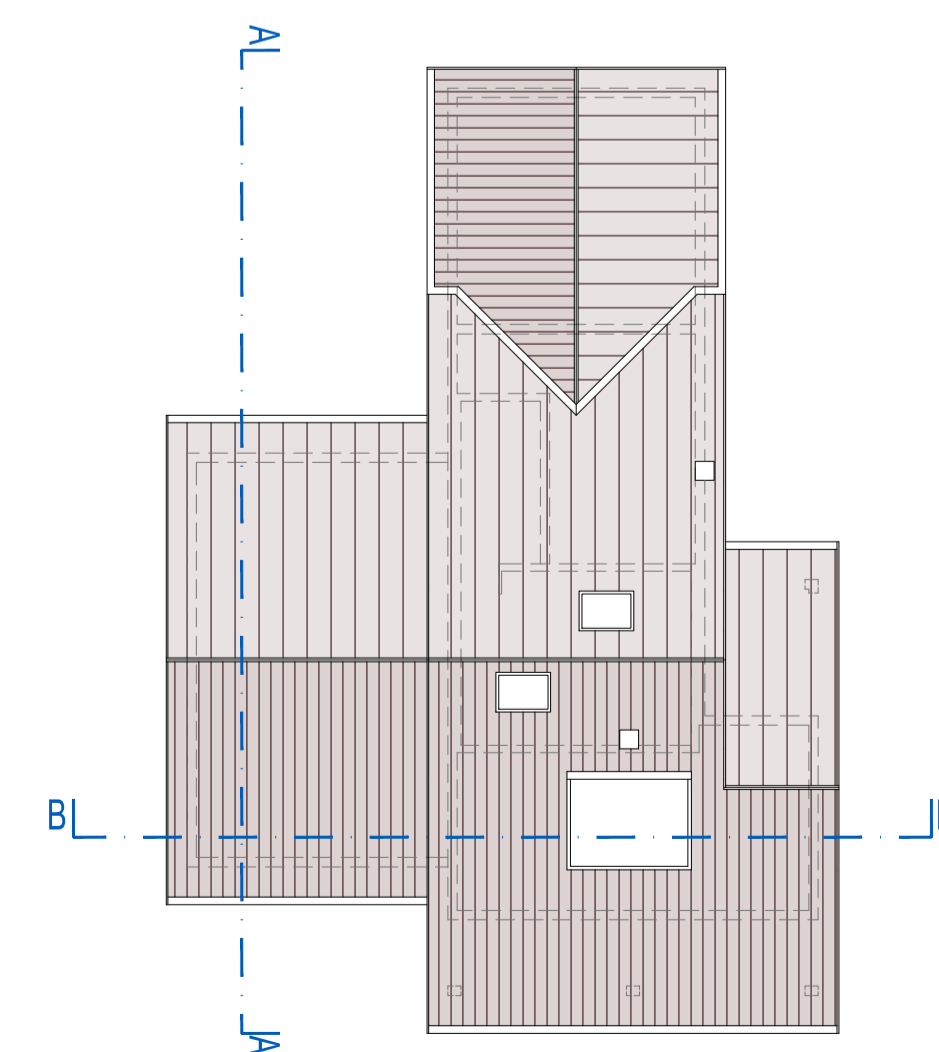

PIANTA DELLA COPERTURA
Scala 1:200

PROVINCIA di TREVISO
COMUNE di SALGAREDA
PROCEDURA S.U.A.P. IN VARIANTE AL P.I. E AL P.A.T.
RISTRUTTURAZIONE ED AMPLIAMENTO
DELLA CASA VINICOLA "BOSCO MALERA"
(ai sensi dell'art. 4 della L.R. 55 del 31.12.2012)

<p>COMMITTENTE: Casa Vinicola Bosco Malera Srl via Correr, 17 - 31040 Salgareda (TV) tel. 0422.807816 - P.IVA 001911530260</p>																												
<p>CODICE ELABORATO: P86201D 011 0 0 A 3</p>																												
<p>STATO DIFATTO: FABBRICATI B e C - PIANTE, PROSPETTI e SEZIONI</p>																												
<p>REVISIONI:</p> <table border="1"> <tr> <th>REV.</th> <th>DESCRIZIONE</th> <th>DATA</th> <th>REDAITTO</th> <th>VERIFICATO/APPROVATO</th> </tr> <tr> <td>3</td> <td></td> <td></td> <td></td> <td></td> </tr> <tr> <td>2</td> <td></td> <td></td> <td></td> <td></td> </tr> <tr> <td>1</td> <td></td> <td></td> <td></td> <td></td> </tr> <tr> <td>0</td> <td></td> <td></td> <td></td> <td></td> </tr> </table>				REV.	DESCRIZIONE	DATA	REDAITTO	VERIFICATO/APPROVATO	3					2					1					0				
REV.	DESCRIZIONE	DATA	REDAITTO	VERIFICATO/APPROVATO																								
3																												
2																												
1																												
0																												

PROGETTO ARCHITETTONICO
ARCH. VALTER GRANZOTTO
PROTECO engineering s.r.l.
Via C. Battisti, 29 - tel. +39 0423 248889 - fax +39 0423 14332
mail: protecoeng@protecoeng.com - mail PEC: protecoeng@pec.protecoeng.it - P.I. 03952490278

NORD EST PROGETTI s.r.l.
Via S. Donato di Piave 103 - 38027 Collette Forno Basso, 14 C
tel. +39 0423 33050 - fax +39 0423 33066 - mail: nordest@nordest.com

SCALE: 1:200
FILE: P86201D1100A3.dwg
CTB: ARCHITETTURA

Il presente elaborato è di proprietà di PROTECO e non può essere riprodotto o trasmesso a terzi anche in modo parziale senza autorizzazione scritta.